

Julien B.

son parcours d'élève horloger à l'école d'horlogerie d'Anet à Dreux de 1936 à 1939. Il est né en 1922

Il a fréquenté l'école primaire à Sucy en Brie. Bon élève, doué en dessin. Ses cahiers d'école retrouvés montrent des notes de 9 ou 10/10 en 1935/1936 les élèves écrivaient à la plume et dessinaient au crayon gris et à la plume à l'encre de chine.

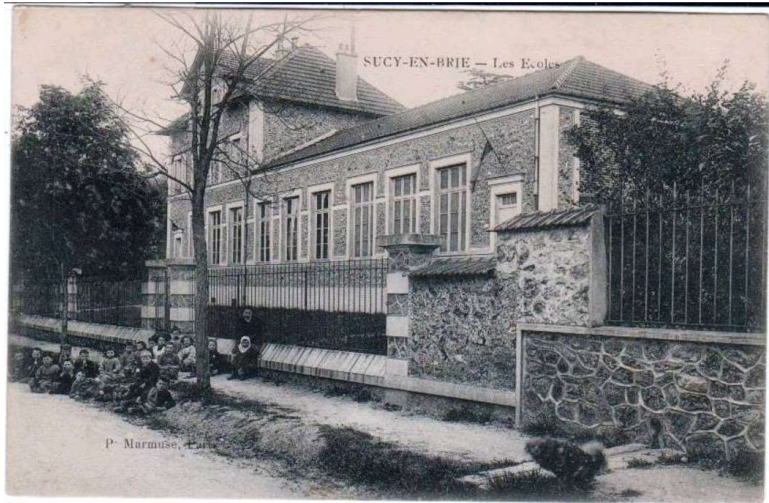

Après avoir obtenu son certificat d'études à 14 ans, en 1936 Julien B. rentre à l'école d'horlogerie d'Anet à Dreux. l'éloignement de sa famille, l'internat, c'était assez difficile au début mais il a trouvé de bons copains ensuite. Le fameux grand cyprès qui servi à tant de photos de groupes était un abri idéal certains soirs pour discuter.

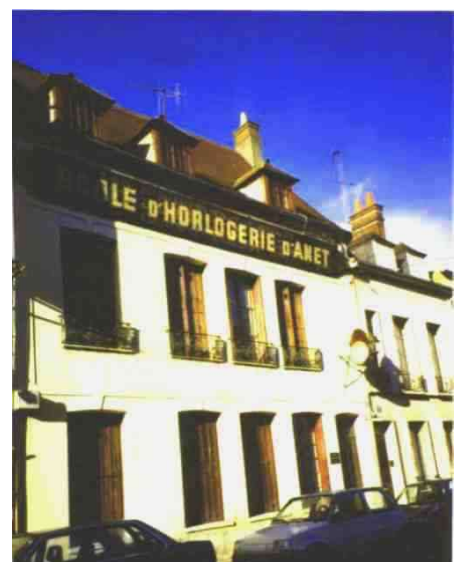

Photos personnelles



Si quelqu'un dispose d'autres photos, de l'atelier, de la cour intérieure, d'anciens élèves des années 36 à 39 de l'école d'Anet (hors celles trouvées sur internet) j'en serais ravie



Directeur Gabriel MOREAU

BON BUVARD A CONSERVER

COMITÉ D'ORIENTATION PROFESSIONNELLE

BON BUVARD A CONSERVER

ÉCOLE PRATIQUE D'HORLOGERIE D'ANET DREUX (Eure-et-Loir)

Horlogers, Pédagogues, Pères de Familles, il ne vous est plus permis d'en ignorer l'existence et la valeur de son Enseignement spécial.

(Association des Anciens Elèves).

APPRENTISSAGE
COMPLÈT D'HORLOGERIE

ENSEIGNEMENT THÉORIQUE
MANUEL ET EXPÉRIMENTAL
DU RHABILLAGÉ

Horlogerie Ancienne et Moderne
Horlogerie Électrique
GRAVURE - BIJOUTERIE

L'École est mixte.
Elle accepte les jeunes filles

ÉTUDES SANCTIONNÉES PAR UN
DIPLOME D'ÉLÈVE BREVETÉ
ET MÉDAILLES

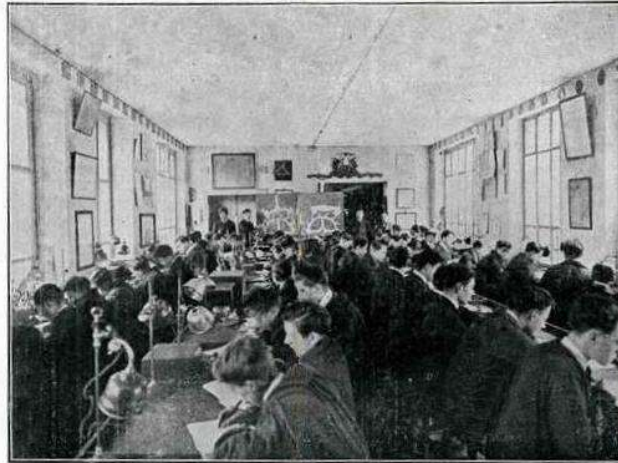

ATELIER DE DEUXIÈME ANNÉE

Pas de concours d'admission
Pas de limite d'âge
Bourses ou prêts d'honneur
peuvent être accordés

EXTERNAT - DEMI-INTERNAT -
INTERNAT - PENSION DE FAMILLE
MAISON D'ÉDUCATION
DISCIPLINE FAMILIALE

ANNEE SCOLAIRE : du
premier lundi d'Octobre au
dernier Samedi de Juillet.

L'École s'occupe
du placement des élèves
à la fin de leur apprentissage

Pour tous Renseignements, écrire à M. G. MOREAU, Directeur, 59, Rue Parisis, DREUX (Eure-et-Loir)

Sortie de l'école en juillet 1939. avec son diplôme et son CAP d'horloger rhabilleur.

RÉPUBLIQUE FRANÇAISE
MINISTÈRE DE L'ÉDUCATION NATIONALE
DIRECTION GÉNÉRALE DE L'ENSEIGNEMENT TECHNIQUE

Département d'Eure-et-Loir.

CERTIFICAT D'APTITUDE PROFESSIONNELLE

Vu la loi du 20 juin 1920;
Vu la loi du 25 juillet 1939 instituant un certificat d'aptitude professionnelle et notamment l'article 47, § 1, ainsi conçu : « Les épreuves pratiques et théoriques sont déterminées par arrêté du Ministre de l'Instruction publique et des Beaux-Arts, après avis de la Commission locale professionnelle et du Comité départemental »;
Vu l'arrêté déterminant les matières des épreuves théoriques et pratiques;
Vu la délibération du Jury d'examen en date du 26 juin 1939 de l'école de Dreux de laquelle il résulte que

M. Julien, né à Dreux en 1912, a satisfait à toutes les épreuves.

Il est délivré à M. Julien le présent
certificat d'aptitude professionnelle. (Profession Horloger rhabilleur)
Délivré à Dreux le 27 juillet 1939.

L'Inspecteur de l'Enseignement technique,
Président du Jury,
[Signature]

Signature du titulaire :
[Signature]

Le Préfet, Président du Comité départemental
de l'Enseignement technique,
Pour le Préfet
Le Secrétaire Général adjoint
[Signature]

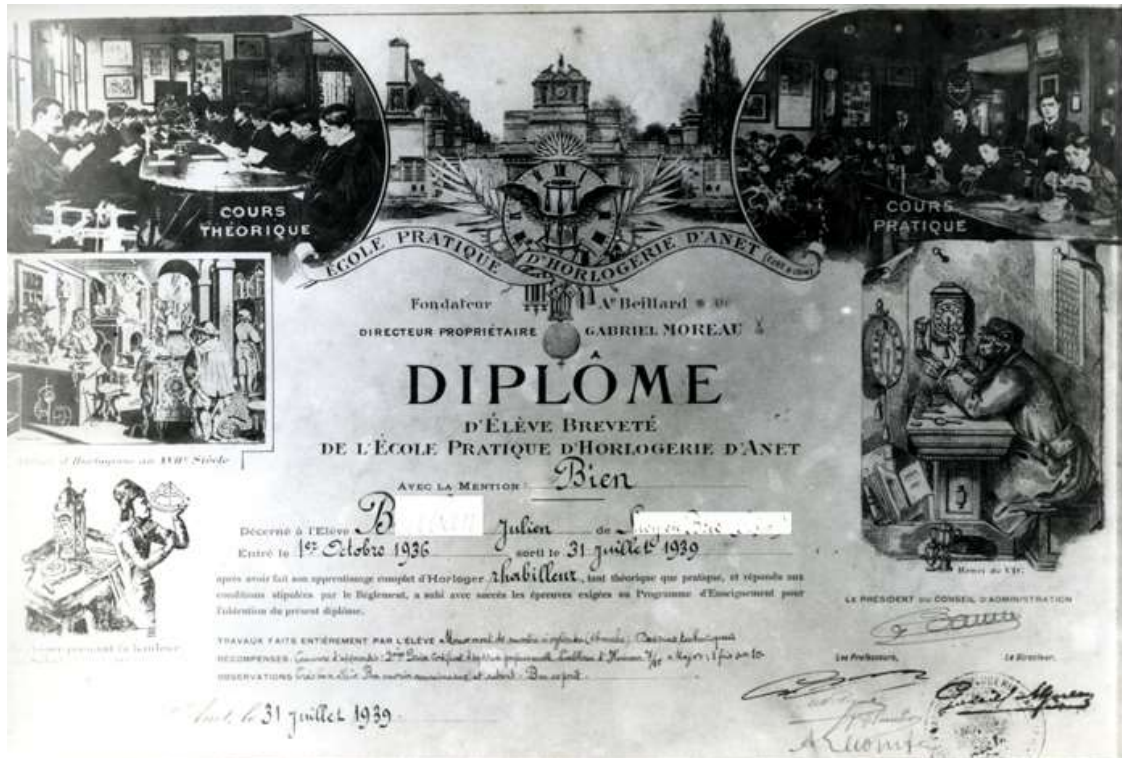

- * il travaille quelques mois comme ajusteur au laboratoire central de télécommunications à Paris.
- * 2 ans dans une horlogerie bijouterie à Brie Comte Robert.
- * de novembre 1942 à mai 1945 période de guerre, emmené en Allemagne comme STO à l'usine Leuna. Travaille dans les ateliers de réparations des compteurs Geiger, des pendules ou autres petites mécaniques. (ce parcours fera l'objet d'un dossier spécial sur mon site prochainement)



* de juin 1945 à juin 1946 horloger dans une bijouterie horlogerie à Paris

* de 1946 à 1948 horloger dans une bijouterie horlogerie à Auneau en Corrèze et continue à se perfectionner.



* sa famille d'accueil à Auneau en Corrèze



* il s'installe à son compte comme artisan à Sucy en Brie et côtoie son ami d'école d'Anet, Roger B. bijoutier, horloger bijoutier dans la même ville. Il s'occupe de toutes les pendules des écoles, des montres et réveil des habitants de Sucy.



Roger B.

* ensuite et jusqu'en 1965 travaille aux PTT Bld Brune dans les ateliers centraux. Horlogerie, petite mécanique pour Pleumeur-Bodou. Téléphonie.



Les ateliers





Ateliers P.T.T. Bld Brune Paris

Claire

la fête avant les vacances



Ateliers P.T.T. fête de fin d'année.

Claire



Edmond un copain d'enfance et de travail à l'atelier.

* suite à la décentralisation des ateliers PTT prévue sur Limoges, il décide de revenir vers la Bretagne, sa région natale avec sa famille.

* il travaille pour un horloger pendant un an, mais cela ne nourrit pas sa famille et le travail devient difficile. Etant très bricoleur, décide de changer d'orientation et termine sa carrière comme responsable d'un atelier d'entretien dans une entreprise privée.

Et retraite bien méritée en 1986.

Pour ses 90 ans, nous lui avons ressorti son tour Wolf - Jahn & Cie acheté chez Fisseau et sa layette avec tous ses outils.

Heureux de nous donner des explications d'utilisation de ses outils.

